

## PÓS-GRADUAÇÃO EM CLÍNICA INTEGRADA ODONTOPEDIÁTRICA OFERECE CONHECIMENTO CIENTÍFICO TEÓRICO E PRÁTICO EM ODONTOPEDIATRIA

O curso decorre na CESPU, no Campus Académico de Famalicão, e tem como principal benefício a consolidação e atualização dos aspetos teóricos e da experiência de prática clínica.



Prof.ª Dra. Teresa Vale, Coordenadora Pedagógica.

### Quais os principais objetivos da Pós-Graduação?

A Pós-Graduação em Clínica Integrada Odontopediátrica tem como principais objetivos proporcionar aos médicos dentistas bases fundamentais de conhecimento científico teórico e prático em odontopediatria; promover a aquisição de conhecimentos indispensáveis para o atendimento clínico de bebés, crianças e adolescentes; compreender, diagnosticar, traçar planos de tratamento e prever prognósticos sobre as patologias odontopediátricas; relacionar a odontopediatria com outras áreas de medicina e medicina dentária.

### Como está estruturada a pós-graduação em termos de duração, carga horária semanal, créditos ECTS e número de vagas disponíveis?

Os temas que compõem este curso serão lecionados em aulas teóricas, práticas e seminários, cuja finalidade será fazer uma docência interativa com o aluno. Em termos de duração, o curso está estruturado em 10 meses, sendo realizado um módulo por mês, com a carga horária total de 150 horas. Este curso tem 15 ECTS e tem 18 vagas disponíveis.

### Quem constitui o corpo docente do curso?

O corpo docente que constitui este curso é um corpo docente qualificado com professores IUCS-CESPU e professores convidados de várias áreas, incluindo a terapia da fala, nutrição, fisioterapia, pediatria e psicologia. Entre eles a Prof.ª Dra. Ana Leão, Prof.ª Dra. Ana Paula Lobo, Prof. Dr. Francisco Cunha, Dra. Gaëlle Domingues, Prof. Dr. José Carlos Caldas, Dr. Leonel Sousa, Prof. Dr. Luís Monteiro, Prof.ª Dra. Maria João Calheiros Lobo, Prof.ª Dra. Orlanda Torres, Prof. Dr. Paulo Rompante, Prof.ª Dra. Teresa Vale e Mestre Sónia Coelho.

### Qual é a divisão entre a parte teórica, pré-clínica e clínica no programa da Pós-Graduação? Quais os principais desafios e benefícios esperados para os alunos?

O programa da Pós-Graduação é dividido em 10 horas teóricas (sextas-feiras de tarde e sábados de manhã) e 5 horas de prática clínica (sextas-feiras à noite) em cada módulo. Os principais benefícios são a consolidação e atualização dos aspetos teóricos e a experiência de prática clínica com materiais e tecnologias atualizadas, o que pode também ser considerado um desafio a nível de prática clínica.

### A Pós-Graduação recebe tanto alunos nacionais quanto internacionais?

Sim, desde que falem e compreendam português para poderem exercer a prática clínica com pacientes odontopediátricos, que faz parte da componente do curso.



### Qual o nível de experiência e conhecimento recomendado para os candidatos, de forma a terem o máximo de proveito da Pós-Graduação? Quais são os critérios de seleção dos candidatos?

O nível de experiência e conhecimento recomendado será Licenciatura ou Mestrado Integrado em Medicina Dentária

e Licenciatura em Medicina Especialistas em Estomatologia pelas Universidades Portuguesas ou por outras Universidades com habilitação legalmente equivalente de forma a poderem tirar o máximo proveito a nível de experiência de prática clínica com os pacientes odontopediátricos.

### Em termos da componente de prática clínica da Pós-Graduação, que tipos de tratamentos e procedimentos poderão ser realizados pelos alunos?

Em termos da componente de prática clínica da Pós-Graduação, os alunos poderão realizar todos os procedimentos inerentes à prática clínica odontopediátrica.

### Que tecnologias poderão ser exploradas pelos alunos durante o curso?

Durante o curso os alunos poderão explorar várias tecnologias como, por exemplo, laser, anestesia diploica/electrónica, scanner intraoral, assim como vários materiais de diagnóstico e tratamento atuais e inovadores.

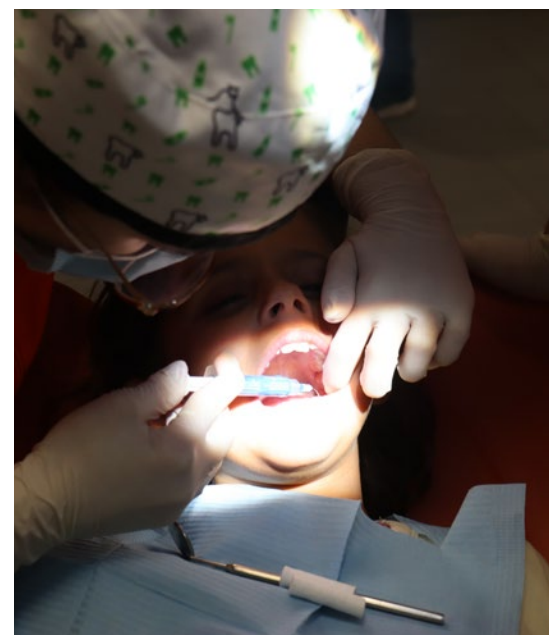

### Como é feito o processo de avaliação dos alunos para a sua aprovação final na Pós-Graduação?

O processo de avaliação dos alunos tem como base uma metodologia de avaliação contínua (50%), apresentação de casos clínicos (25%) e apresentação de trabalho científico (25%). ■

<https://www.cespu.pt/pos-graduacoes/areas-de-conhecimento/medicina-dentaria>